BMW R 1300 GS



Kaufpreis: **€ 18.500,-**

Finanzierung um monatl. € 163,-

Neupreis	**€ 28.307,-**
Erstzulassung	**10.2023**
Kilometer	**33.000 km**
Angebotsnummer	**3160815**

NEU

Motor | Abgasnorm
Boxer | EURO 5

Leistung
145 PS/107kW

Hubraum
1300 ccm

Verbrauch | CO2 (1)
4.8 l/100km | 110 g/km

Getriebe
Schaltung

Antrieb
Kardanantrieb

Sitzplätze
2

Farbe
light white uni

Polsterung
schwarz

Highlights

Zusatzscheinwerfer

Tempomat

Heizgriffe

Ausstattungsübersicht

Komfort / Fahrassistenz

- ESA
- Fahrmodi Pro
- RDC (Reifendruckkontrolle)
- Riding Assistant
- Schaltassistent Pro
- Handschutzerweiterung
- Tempomat
- Zusatzscheinwerfer
- Hill Start Control
- Bord Computer
- Vorbereitung für Navigationsgerät
- Komfortfahrersitz
- Keyless Ride
- Sitzheizung

Exterieur / Interieur

- Gepäckbrücke
- Hauptständer
- Windschild verstellbar
- Headlight Pro
- Windschild
- Topcasehalter

Editionen / Pakete

Soziuspaket

Sonstiges

Warnblinkanlage
Schaltassistent
Heizgriffe
Verl.Mängelbeseitigungsansprüche +3 Jahr
Kofferhalter

Weitere Ausstattung

Sonderausstattung: Doppelschalldämpfer DSA Headlight Pro Schaltassistent Pro Fahrmodi Pro Komfort-Paket Touring-Paket Dynamik-Paket Innovationspaket Vorbereitung Navigationsgerät Sportbremse Abgaskrümmer verchromt Soziuspaket Zentralverriegelung Sitzheizung Windschild elektrisch verstellbar Zusatzscheinwerfer Handschutzerweiterung Riding Assistant Hauptständer / Kippständer Kofferhalter links/rechts Intelligenter Notruf Komfortfahrersitz Individelle Folierung Sie erreichen uns unter der Tel. 07733/6140 oder 0664/5442600

Rudolf Kreupl

Marktplatz 20
4720 Neumarkt im Hausruckkreis

+43(7733)6140

Fahrzeugbilder














32529 km
ROAD
0
km/h
N
RPM x1000
19°C
09:10


SET RES
OFF/ON
MENU
OFF


MODE
STOP
SOS






BMW
R1300
GS


R1300
GS


BMW
R1300












BMW
R1300






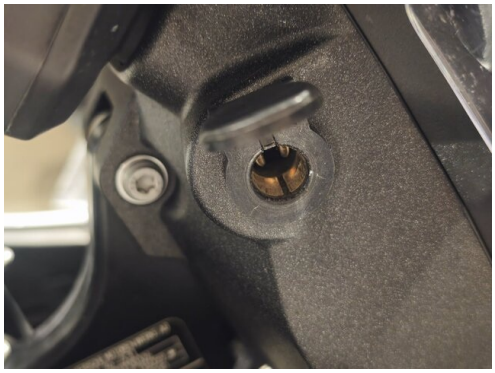










(1) Die angegebenen Werte über Kraftstoffverbrauch und C02-Emmissionen wurden nach den vorgeschriebenen Messverfahren gern. VO (EG) 715/2007 ermittelt. Als Basis für die Verbrauchsermittlung gilt der ECE-Fahrzyklus (NEFZ). Dieser setzt sich aus ca. einem Drittel Fahrt innerorts und zwei Drittel außerorts (gemessen an der Wegstrecke) zusammen. Zusätzlich zum Verbrauch wird die C02-Emmission gemessen.

Sonderausstattungen können diese Werte erhöhen. Die Angaben zu Kraftstoffverbrauch und C02-Emmissionen sind überdies abhängig von der gewählten Rad- und Reifengröße. Die Angaben beziehen sich daher nicht auf das konkrete Fahrzeug und sind nicht Bestandteil des Angebots, sondern dienen allein Vergleichszwecken zwischen den verschiedenen Fahrzeugtypen. Weitere Details bzw. Informationen zum konkreten Fahrzeug können der beim Händler aufliegenden Typengenehmigung entnommen werden. Alle Angaben ohne Gewähr. Irrtümer vorbehalten.